

Corte AA
Escala 1:150

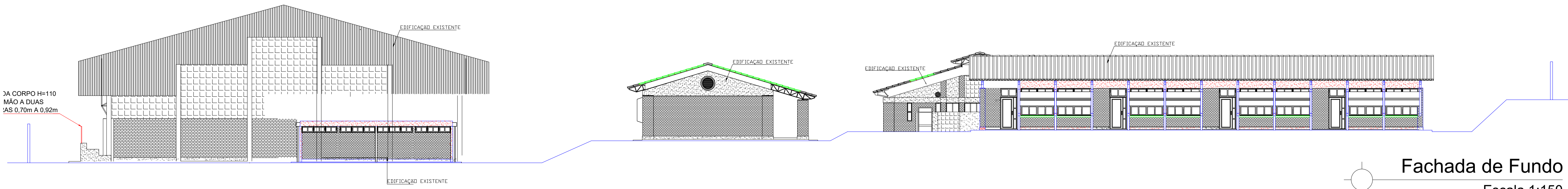

Corte BB
Escala 1:150

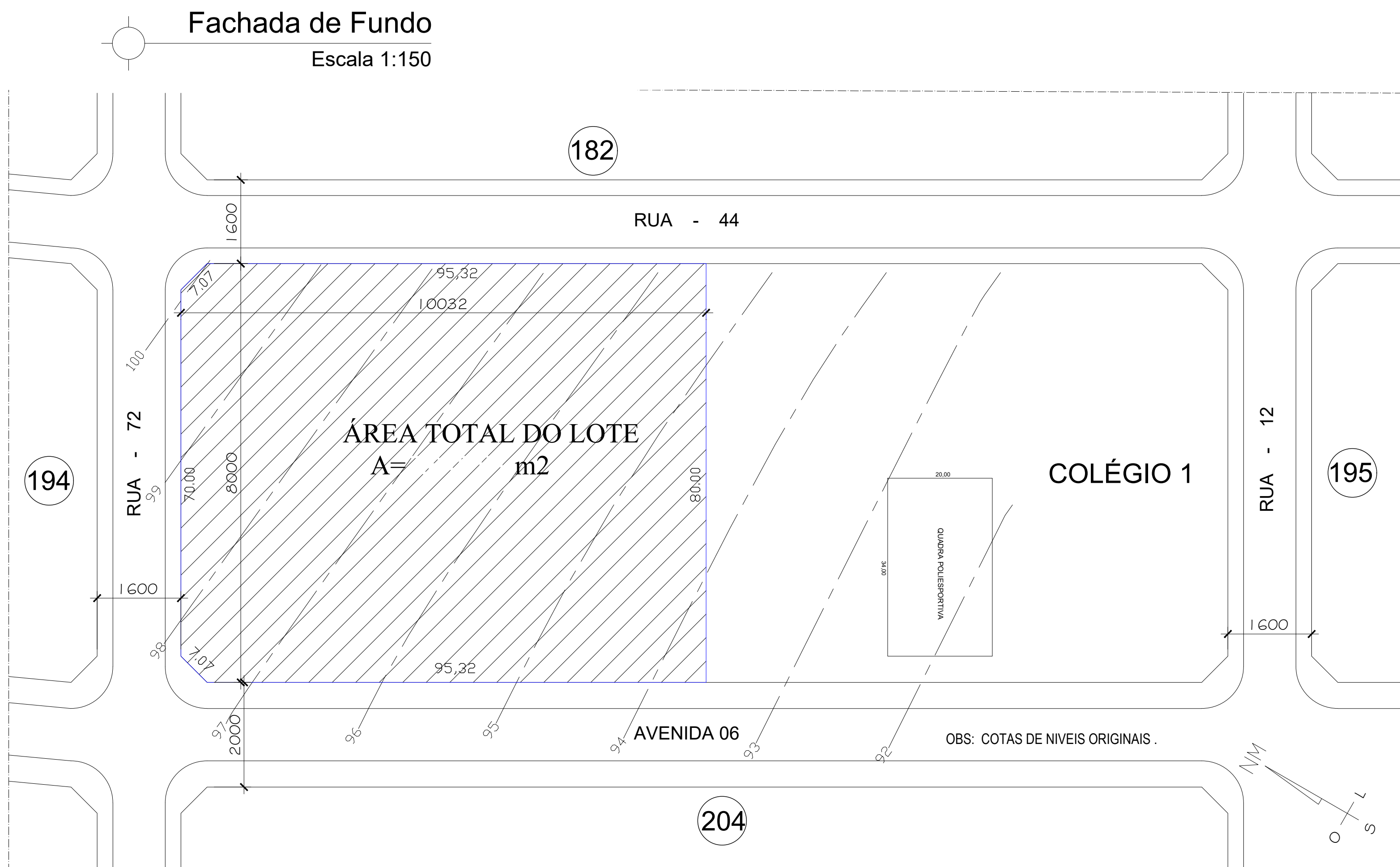

PLANTA DE SITUAÇÃO ESC.: 1:1000

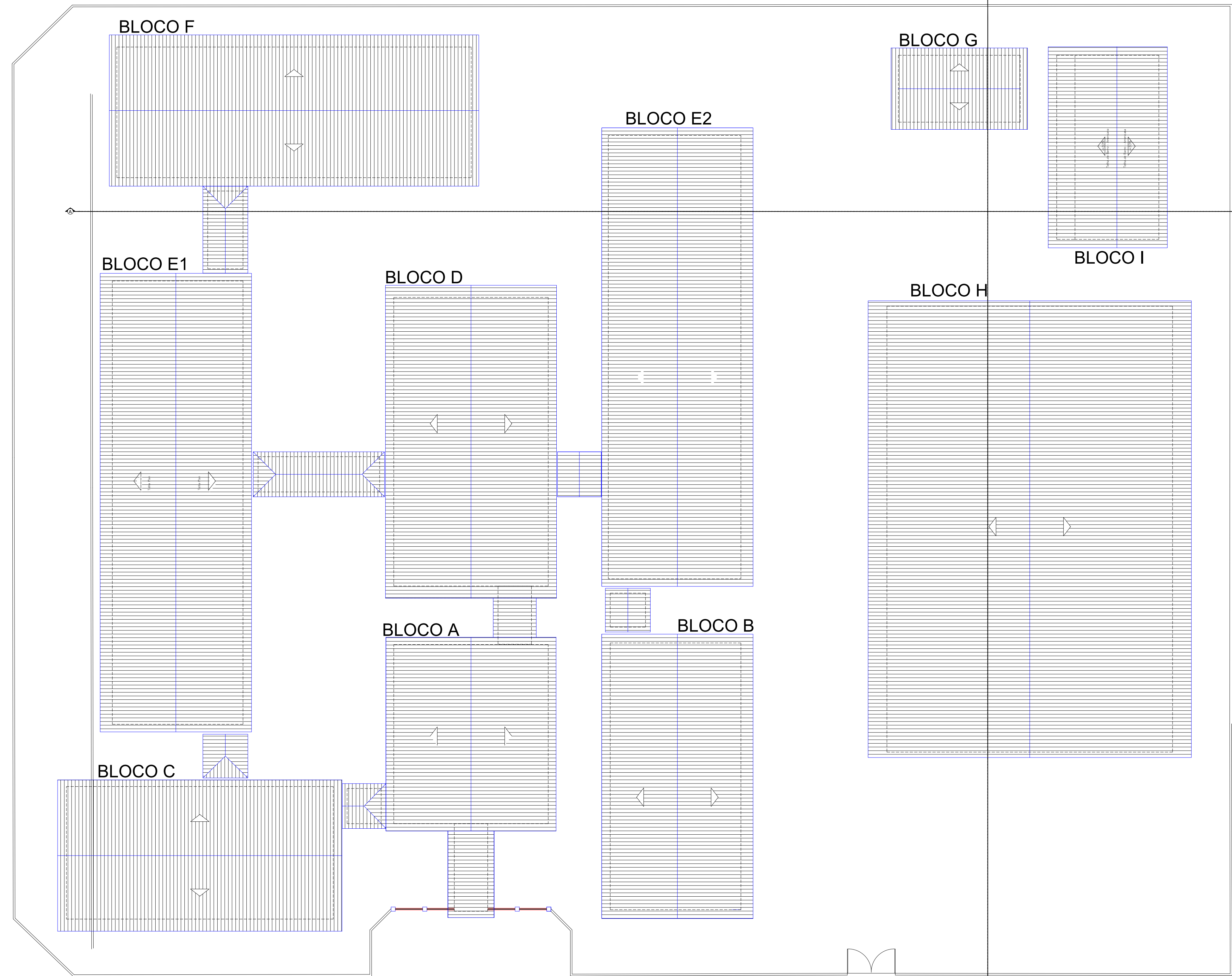

Planta de Cobertura
Escala 1:100

O quadro resume das Instalações Preventivas de Proteção Contra Incêndio e Plano conforme modelo constante na Norma Técnica do CBMGO 01.			
LEI Nº 15.802 - N.T. Nº 01/2021/CBMGO - ANEXO D			
QUADRO RESUMO DAS MEDIDAS DE SEGURANÇA			
Segurança Estrutural Edificações	Conforme Norma Técnica - NT 08		
Controle de Materiais de Acabamento e Revestimento	Conforme Norma Técnica - NT 10		
Saída de Emergência	Conforme NT-11/21; Tabela - A1; Divisão E-1		
Iluminação de Emergência	Conforme Norma Técnica - NT 18		
Alarme de Incêndio	Conforme Norma Técnica - NT 19		
Sinalização de Emergência	Conforme Norma Técnica - NT 20/2022		
Hidrantes	Conforme Norma Técnica - NT 22		
Extintores	Conforme Norma Técnica - NT 21		
Central de GLP	Conforme Norma Técnica - NT 28		
Hidráulica Líquida	Conforme Norma Técnica - NT 34		
SPDA	Conforme Norma Técnica - NT 40		
CLASSIFICAÇÃO QUANTO A OCUPAÇÃO E USO			
GRUPO	OCUPAÇÃO	DIVISÃO	TIPIFICAÇÃO
E	Educacional e Cultural Física	E-1	Escola Geral
			Escola de Primeiro, Segundo e Terceiro Grau
CARGA DE INCÊNDIO - NT 14/2020			
OCUPAÇÃO/USO	DESCRIÇÃO	DIVISÃO	CARGA DE INCÊNDIO EM MJ/m²
Educacional e Cultural Física	Escola Geral	E-1	300 MJ/m²
MEMÓRIA DE CÁLCULO DA CARGA DE INCÊNDIO - NT-14 Anexo A			
Carga de Incêndio adotada = 300 MJ/m²			
CONTROLE DE MATERIAIS DE ACABAMENTO E REVESTIMENTO (NT 10)			
Piso	acabamento	CLASSE I	
Paredes	acabamento	CLASSE I	
Teto e forro	acabamento	CLASSE I	
CLASSIFICAÇÃO DAS EDIFICAÇÕES E ÁREAS DE RISCO QUANTO À CARGA DE INCÊNDIO			
RISCO	CARGA DE INCÊNDIO EM MJ/m²		
Baixo	300 MJ/m²		
SEGURANÇA ESTRUTURAL			
TRRF - TEMPO REQUERIDO DE RESISTÊNCIA AO FOGO	Conforme Norma Técnica - NT 08		
CONTROLE DE MATERIAIS DE ACABAMENTO REPRESENTADOS EM CORTES OU NOTAS			
Conforme Norma Técnica - NT 10			
NOTA			
- O quadro resume das Instalações Preventivas de Proteção Contra Incêndio e Plano conforme modelo constante na Norma Técnica do CBMGO 01.			

- OBS.:
- Os hidrantes H01 e H06 deverão ser executados com ligação à infraestrutura hidráulica existente, uma vez que o sistema atual não atende adequadamente à edificação. Os demais pontos de hidrantes já estão instalados; no entanto, será necessária a substituição dos acionadores, que se encontram inoperantes. Os acessórios dos hidrantes (mangueiras, esguichos, chaves e tampões) também deverão ser substituídos, por estarem danificados ou com validade expirada. A bomba de recalque existente deverá ser substituída pela especificada em projeto, a fim de garantir a vazão e a pressão requeridas para o correto funcionamento do sistema, conforme as normas aplicáveis.
 - A edificação não possui sistema de iluminação de emergência, sendo necessária a instalação completa conforme projeto e normas vigentes.
 - Deverá ser providenciada a instalação de extintores em conformidade com o projeto de proteção contra incêndio.
 - Deverá ser instalado o sistema de alarme, conforme especificado em projeto, com central de alarme, acionadores manuais, sinalizadores audiovisuais, atendendo integralmente às normas técnicas aplicáveis (como a NT 19/2022).
 - Toda a sinalização de emergência — incluindo localização de extintores, hidrantes, rotas de fuga, saídas de emergência e demais elementos de segurança — deverá ser instalada conforme previsto em projeto e de acordo com as normas técnicas pertinentes (como a NT 20/2022 e correlatas).
 - Toda a tubulação do hidrante exposta deverá ter a pintura vermelha, a tubulação existente, em locais que estão com a cor branca, deverá ser pintada de vermelho.
 - A central de alarme locada no projeto conforme loco, já é existente.
 - Implantação e substituição de guarda corpo com corrimão conforme projeto e norma:
 - Executar corrimões de parede nas duas escadas: 14,37 m;
 - Executar somente guarda corpo nos fundos das arquibancadas: 70,40 m;
 - Executar guarda corpo com corrimãos nas demais rampas especificadas e nas laterais das arquibancadas: 67,17 m.

PROCESO Nº 786725	ESTADO DE GOIÁS
1 - (Descrição do Projeto: Processo original)	SUPREINTENDÊNCIA DE INFRAESTRUTURA
2 - (Carta de Aprovação)	GERÊNCIA DE PROJETOS E INFRAESTRUTURA
3 - (Projeto de Arquitetura: Data de aprovação da edificação: 12/05/2024)	APROVADO
4 - (Carta de Aprovação: Data de aprovação da edificação: 12/05/2024)	TECNICO RESPONSÁVEL PELA APROVAÇÃO
5 - (Carta de Aprovação: Data de aprovação da edificação: 12/05/2024)	
6 - (Carta de Aprovação: Data de aprovação da edificação: 12/05/2024)	
7 - (Carta de Aprovação: Data de aprovação da edificação: 12/05/2024)	
8 - (Carta de Aprovação: Data de aprovação da edificação: 12/05/2024)	
9 - (Carta de Aprovação: Data de aprovação da edificação: 12/05/2024)	
10 - (Carta de Aprovação: Data de aprovação da edificação: 12/05/2024)	
11 - (Carta de Aprovação: Data de aprovação da edificação: 12/05/2024)	
12 - (Carta de Aprovação: Data de aprovação da edificação: 12/05/2024)	
13 - (Carta de Aprovação: Data de aprovação da edificação: 12/05/2024)	
14 - (Carta de Aprovação: Data de aprovação da edificação: 12/05/2024)	
15 - (Carta de Aprovação: Data de aprovação da edificação: 12/05/2024)	
16 - (Carta de Aprovação: Data de aprovação da edificação: 12/05/2024)	
17 - (Carta de Aprovação: Data de aprovação da edificação: 12/05/2024)	
18 - (Carta de Aprovação: Data de aprovação da edificação: 12/05/2024)	
19 - (Carta de Aprovação: Data de aprovação da edificação: 12/05/2024)	
20 - (Carta de Aprovação: Data de aprovação da edificação: 12/05/2024)	
21 - (Carta de Aprovação: Data de aprovação da edificação: 12/05/2024)	
22 - (Carta de Aprovação: Data de aprovação da edificação: 12/05/2024)	
23 - (Carta de Aprovação: Data de aprovação da edificação: 12/05/2024)	
24 - (Carta de Aprovação: Data de aprovação da edificação: 12/05/2024)	
25 - (Carta de Aprovação: Data de aprovação da edificação: 12/05/2024)	
26 - (Carta de Aprovação: Data de aprovação da edificação: 12/05/2024)	
27 - (Carta de Aprovação: Data de aprovação da edificação: 12/05/2024)	
28 - (Carta de Aprovação: Data de aprovação da edificação: 12/05/2024)	
29 - (Carta de Aprovação: Data de aprovação da edificação: 12/05/2024)	
30 - (Carta de Aprovação: Data de aprovação da edificação: 12/05/2024)	
31 - (Carta de Aprovação: Data de aprovação da edificação: 12/05/2024)	
32 - (Carta de Aprovação: Data de aprovação da edificação: 12/05/2024)	
33 - (Carta de Aprovação: Data de aprovação da edificação: 12/05/2024)	
34 - (Carta de Aprovação: Data de aprovação da edificação: 12/05/2024)	
35 - (Carta de Aprovação: Data de aprovação da edificação: 12/05/2024)	
36 - (Carta de Aprovação: Data de aprovação da edificação: 12/05/2024)	
37 - (Carta de Aprovação: Data de aprovação da edificação: 12/05/2024)	
38 - (Carta de Aprovação: Data de aprovação da edificação: 12/05/2024)	
39 - (Carta de Aprovação: Data de aprovação da edificação: 12/05/2024)	
40 - (Carta de Aprovação: Data de aprovação da edificação: 12/05/2024)	
41 - (Carta de Aprovação: Data de aprovação da edificação: 12/05/2024)	
42 - (Carta de Aprovação: Data de aprovação da edificação: 12/05/2024)	
43 - (Carta de Aprovação: Data de aprovação da edificação: 12/05/2024)	
44 - (Carta de Aprovação: Data de aprovação da edificação: 12/05/2024)	
45 - (Carta de Aprovação: Data de aprovação da edificação: 12/05/2024)	
46 - (Carta de Aprovação: Data de aprovação da edificação: 12/05/2024)	
47 - (Carta de Aprovação: Data de aprovação da edificação: 12/05/2024)	
48 - (Carta de Aprovação: Data de aprovação da edificação: 12/05/2024)	
49 - (Carta de Aprovação: Data de aprovação da edificação: 12/05/2024)	
50 - (Carta de Aprovação: Data de aprovação da edificação: 12/05/2024)	
51 - (Carta de Aprovação: Data de aprovação da edificação: 12/05/2024)	
52 - (Carta de Aprovação: Data de aprovação da edificação: 12/05/2024)	
53 - (Carta de Aprovação: Data de aprovação da edificação: 12/05/2024)	
54 - (Carta de Aprovação: Data de aprovação da edificação: 12/05/2024)	
55 - (Carta de Aprovação: Data de aprovação da edificação: 12/05/2024)	
56 - (Carta de Aprovação: Data de aprovação da edificação: 12/05/2024)	
57 - (Carta de Aprovação: Data de aprovação da edificação: 12/05/2024)	
58 - (Carta de Aprovação: Data de aprovação da edificação: 12/05/2024)	
59 - (Carta de Aprovação: Data de aprovação da edificação: 12/05/2024)	
60 - (Carta de Aprovação: Data de aprovação da edificação: 12/05/2024)	
61 - (Carta de Aprovação: Data de aprovação da edificação: 12/05/2024)	
62 - (Carta de Aprovação: Data de aprovação da edificação: 12/05/2024)	
63 - (Carta de Aprovação: Data de aprovação da edificação: 12/05/2024)	
64 - (Carta de Aprovação: Data de aprovação da edificação: 12/05/2024)	
65 - (Carta de Aprovação: Data de aprovação da edificação: 12/05/2024)	
66 - (Carta de Aprovação: Data de aprovação da edificação: 12/05/2024)	
67 - (Carta de Aprovação: Data de aprovação da edificação: 12/05/2024)	
68 - (Carta de Aprovação: Data de aprovação da edificação: 12/05/2024)	
69 - (Carta de Aprovação: Data de aprovação da edificação: 12/05/2024)	
70 - (Carta de Aprovação: Data de aprovação da edificação: 12/05/2024)	
71 - (Carta de Aprovação: Data de aprovação da edificação: 12/05/2024)	
72 - (Carta de Aprovação: Data de aprovação da edificação: 12/05/2024)	
73 - (Carta de Aprovação: Data de aprovação da edificação: 12/05/2024)	
74 - (Carta de Aprovação: Data de aprovação da edificação: 12/05/2024)	
75 - (Carta de Aprovação: Data de aprovação da edificação: 12/05/2024)	
76 - (Carta de Aprovação: Data de aprovação da edificação: 12/05/2024)	
77 - (Carta de Aprovação: Data de aprovação da edificação: 12/05/2024)	
78 - (Carta de Aprovação: Data de aprovação da edificação: 12/05/2024)	
79 - (Carta de Aprovação: Data de aprovação da edificação: 12/05/2024)	
80 - (Carta de Aprovação: Data de aprovação da edificação: 12/05/2024)	
81 - (Carta de Aprovação: Data de aprovação da edificação: 12/05/2024)	
82 - (Carta de Aprovação: Data de aprovação da edificação: 12/05/2024)	
83 - (Carta de Aprovação: Data de aprovação da edificação: 12/05/2024)	
84 - (Carta de Aprovação: Data de aprovação da edificação: 12/05/2024)	
85 - (Carta de Aprovação: Data de aprovação da edificação: 12/05/2024)	
86 - (Carta de Aprovação: Data de aprovação da edificação: 12/05/2024)	
87 - (Carta de Aprovação: Data de aprovação da edificação: 12/05/2024)	
88 - (Carta de Aprovação: Data de aprovação da edificação: 12/05/2024)	
89 - (Carta de Aprovação: Data de aprovação da edificação: 12/05/2024)	
90 - (Carta de Aprovação: Data de aprovação da edificação: 12/05/2024)	
91 - (Carta de Aprovação: Data de aprovação da edificação: 12/05/2024)	
92 - (Carta de Aprovação: Data de aprovação da edificação: 12/05/2024)	
93 - (Carta de Aprovação: Data de aprovação da edificação: 12/05/2024)	
94 - (Carta de Aprovação: Data de aprovação da edificação: 12/05/2024)	
95 - (Carta de Aprovação: Data de aprovação da edificação: 12/05/2024)	
96 - (Carta de Aprovação: Data de aprovação da edificação: 12/05/2024)	
97 - (Carta de Aprovação: Data de aprovação da edificação: 12/05/2024)	
98 - (Carta de Aprovação: Data de aprovação da edificação: 12/05/2024)	
99 - (Carta de Aprovação: Data de aprovação da edificação: 12/05/2024)	
100 - (Carta de Aprovação: Data de aprovação da edificação: 12/05/2024)	
101 - (Carta de Aprovação: Data de aprovação da edificação: 12/05/2024)	
102 - (Carta de Aprovação: Data de aprovação da edificação: 12/05/2024)	
103 - (Carta de Aprovação: Data de aprovação da edificação: 12/05/2024)	
104 - (Carta de Aprovação: Data de aprovação da edificação: 12/05/2024)	
105 - (Carta de Aprovação: Data de aprovação da edificação: 12/05/2024)	
106 - (Carta de Aprovação: Data de aprovação da edificação: 12/05/2024)	
107 - (Carta de Aprovação: Data de aprovação da edificação: 12/05/2024)	
108 - (Carta de Aprovação: Data de aprovação da edificação: 12/05/2024)	
109 - (Carta de Aprovação: Data de aprovação da edificação: 12/05/2024)	
110 - (Carta de Aprovação: Data de aprovação da edificação: 12/05/2024)	
111 - (Carta de Aprovação: Data de aprovação da edificação: 12/05/2024)	
112 - (Carta de Aprovação: Data de aprovação da edificação: 12/05/2024)	
113 - (Carta de Aprovação: Data de aprovação da edificação: 12/05/2024)	
114 - (Carta de Aprovação: Data de aprovação da edificação: 12/05/2024)	
115 - (Carta de Aprovação: Data de aprovação da edificação: 12/05/2024)	
116 - (Carta de Aprovação: Data de aprovação da edificação: 12/05/2024)	
117 - (Carta de Aprovação: Data de aprovação da edificação: 12/05/2024)	
118 - (Carta de Aprovação: Data de aprovação da edificação: 12/05/2024)	
119 - (Carta de Aprovação: Data de aprovação da edificação: 12/05/2024)	
120 - (Carta de Aprovação: Data de aprovação da edificação: 12/05/2024)	
121 - (Carta de Aprovação: Data de aprovação da edificação: 12/05/2024)	
122 - (Carta de Aprovação: Data de aprovação da edificação: 12/05/2024)	
123 - (Carta de Aprovação: Data de aprovação da edificação: 12/05/2024)	
124 - (Carta de Aprovação: Data de aprovação da edificação: 12/05/2024)	
125 - (Carta de Aprovação: Data de aprovação da edificação: 12/05/2024)	
126 - (Carta de Aprovação: Data de aprovação da edificação: 12/05/2024)	
127 - (Carta de Aprovação: Data de aprovação da edificação: 12/05/2024)	
128 - (Carta de Aprovação: Data de aprovação da edificação: 12/05/2024)	
129 - (Carta de Aprovação: Data de aprovação da edificação: 12/05/2024)	
130 - (Carta de Aprovação: Data de aprovação da edificação: 12/05/2024)	
131 - (Carta de Aprovação: Data de aprovação da edificação: 12/05/2024)	
132 - (Carta de Aprovação: Data de aprovação da edificação: 12/05/2024)	
133 - (Carta de Aprovação: Data de aprovação da edificação: 12/05/2024)	
134 - (Carta de Aprovação: Data de aprovação da edificação: 12/05/2024)	
135 - (Carta de Aprovação: Data de aprovação da edificação: 12/05/2024)	
136 - (Carta de Aprovação: Data de aprovação da edificação: 12/05/2024)	
137 - (Carta de Aprovação: Data de aprovação da edificação: 12/05/2024)	
138 - (Carta de Aprovação: Data de aprovação da edificação: 12/05/2024)	
139 - (Carta de Aprovação: Data de aprovação da edificação: 12/05/2024)	
140 - (Carta de Aprovação: Data de aprovação da edificação: 12/05/2024)	
141 - (Carta de Aprovação: Data de aprovação da edificação: 12/05/2024)	
142 - (Carta de Aprovação: Data de aprovação da edificação: 12/05/2024)	
143 - (Carta de Aprovação: Data de aprovação da edificação: 12/05/2024)	
144 - (Carta de Aprovação: Data de aprovação da edificação: 12/05/2024)	
145 - (Carta de Aprovação: Data de aprovação da edificação: 12/05/2024)	
146 - (Carta de Aprovação: Data de aprovação da edificação: 12/05/2024)	
147 - (Carta de Aprovação: Data de aprovação da edificação: 12/05/2024)	
148 - (Carta de Aprovação: Data de aprovação da edificação: 12/05/2024)	
149 - (Carta de Aprovação: Data de aprovação da edificação: 12/05/2024)	
150 - (Carta de Aprovação: Data de aprovação da edificação: 12/05/2024)	
151 - (Carta de Aprovação: Data de aprovação da edificação: 12/05/2024)	
152 - (Carta de Aprovação: Data de aprovação da edificação: 12/05/2024)	
153 - (Carta de Aprovação: Data de aprovação da edificação: 12/05/2024)	
154 - (Carta de Aprovação: Data de aprovação da edificação: 12/05/2024)	
155 - (Carta de Aprovação: Data de aprovação da edificação: 12/05/2024)	
156 - (Carta de Aprovação: Data de aprovação da edificação: 12/05/2024)	
157 - (Carta de Aprovação: Data de aprovação da edificação: 12/05/2024)	
158 - (Carta de Aprovação: Data de aprovação da edificação: 12/05/2024)	
159 - (Carta de Aprovação: Data de aprovação da edificação: 12/05/2024)	
160 - (Carta de Aprovação: Data de aprovação da edificação: 12/05/2024)	
161 - (Carta de Aprovação: Data de aprovação da edificação: 12/05/2024)	
162 - (Carta de Aprovação: Data de aprovação da edificação: 12/05/2024)	
163 - (Carta de Aprovação: Data de aprovação da edificação: 12/05/2024)	
164 - (Carta de Aprovação: Data de aprovação da edificação: 12/05/2024)	
165 - (Carta de Aprovação: Data de aprovação da edificação: 12/05/2024)	
166 - (Carta de Aprovação: Data de aprovação da edificação: 12/05/2024)	
167 - (Carta de Aprovação: Data de aprovação da edificação: 12/05/2024)	
168 - (Carta de Aprovação: Data de aprovação da edificação: 12/05/2024)	
169 - (Carta de Aprovação: Data de aprovação da edificação: 12/05/2024)	
170 - (Carta de Aprovação: Data de aprovação da edificação: 12/05/2024)	
171 - (Carta de Aprovação: Data de aprovação da edificação: 12/05/2024)	
172 - (Carta de Aprovação: Data de aprovação da edificação: 12/05/2024)	
173 - (Carta de Aprovação: Data de aprovação da edificação: 12/05/2024)	
174 - (Carta de Aprovação: Data de aprovação da edificação: 12/05/2024)	
175 - (Carta de Aprovação: Data de aprovação da edificação: 12/05/2024)	
176 - (Carta de Aprovação: Data de aprovação da edificação: 12/05/2024)	
177 - (Carta de Aprovação: Data de aprovação da edificação: 12/05/2024)	
178 - (Carta de Aprovação: Data de aprovação da edificação: 12/05/2024)	
179 - (Carta de Aprovação: Data de aprovação da edificação: 12/05/2024)	
180 - (Carta de Aprovação: Data de aprovação da edificação: 12/05/2024)	
181 - (Carta de Aprovação: Data de aprovação da edificação: 12/05/2024)	
182 - (Carta de Aprovação: Data de aprovação da edificação: 12/05/2024)	
183 - (Carta de Aprovação: Data de aprovação da edificação: 12/05/2024)	
184 - (Carta de Aprovação: Data de aprovação da edificação: 12/05/2024)	
185 - (Carta de Aprovação: Data de aprovação da edificação: 12/05/2024)	
186 - (Carta de Aprovação: Data de aprovação da edificação: 12/05/2024)	
187 - (Carta de Aprovação: Data de aprovação da edificação: 12/05/2024)	
188 - (Carta de Aprovação: Data de aprovação da edificação: 12/05/2024)	
189 - (Carta de Aprovação: Data de aprovação da edificação: 12/05/2024)	
190 - (Carta de Aprovação: Data de aprovação da edificação: 12/05/2024)	
191 - (Carta de Aprovação: Data de aprovação da edificação: 12/05/2024)	
192 - (Carta de Aprovação: Data de aprovação da edificação: 12/05/2024)	
193 - (Carta de Aprovação: Data de aprovação da edificação: 12/05/2024)	
194 - (Carta de Aprovação: Data de aprovação da edificação: 12/05/2024)	
195 - (Carta de Aprovação: Data de aprovação da edificação: 12/05/2024)	
196 - (Carta de Aprovação: Data de aprovação da edificação: 12/05/2024)	
197 - (Carta de Aprovação: Data de aprovação da edificação: 12/05/2024)	
198 - (Carta de Aprovação: Data de aprovação da edificação: 12/05/2024)	
199 - (Carta de Aprovação: Data de aprovação da edificação: 12/05/2024)	
200 - (Carta de Aprovação: Data de aprovação da edificação: 12/05/2024)	
201 - (Carta de Aprovação: Data de aprovação da edificação: 12/05/2024)	
202 - (Carta de Aprovação: Data de aprovação da edificação: 12/05/2024)	
203 - (Carta de Aprovação: Data de aprovação da edificação: 12/05/2024)	
204 - (Carta de Aprovação: Data de aprovação da edificação: 12/05/2024)	
205 - (Carta de Aprovação: Data de aprovação da edificação: 12/05/2024)	
206 - (Carta de Aprovação: Data de aprovação da edificação: 12/05/2024)	
207 - (Carta de Aprovação: Data de aprovação da edificação: 12/05/2024)	
208 - (Carta de Aprovação: Data de aprovação da edificação: 12/05/2024)	
209 - (Carta de Aprovação: Data de aprovação da edificação: 12/05/2024)	
210 - (Carta de Aprovação: Data de aprovação da edificação: 12/05/2024)	
211 - (Carta de Aprovação: Data de aprovação da edificação: 12/05/2024)	
212 - (Carta de Aprovação: Data de aprovação da edificação: 12/05/2024)	
213 - (Carta de Aprovação: Data de aprovação da edificação: 12/05/2024)	
214 - (Carta de Aprovação: Data de aprovação da edificação: 12/05/2024)	
215 - (Carta de Aprovação: Data de aprovação da edificação: 12/05/2024)	
216 - (Carta de Aprovação: Data de aprovação da edificação: 12/05/2024)	
217 - (Carta de Aprovação: Data de aprovação da edificação: 12/05/2024)	
218 - (Carta de Aprovação: Data de aprovação da edificação: 12/05/2024)	
219 - (Carta de Aprovação: Data de aprovação da edificação: 12/05/2024)	
220 - (Carta de Aprovação: Data de aprovação da edificação: 12/05/2024)	
221 - (Carta de Aprovação: Data de aprovação da edificação: 12/05/2024)	
222 - (Carta de Aprovação: Data de aprovação da edificação: 12/05/2024)	
223 - (Carta de Aprovação: Data de aprovação da edificação: 12/05/2024)	
224 - (Carta de Aprovação:	